

USD 26.775,-

MODEL 1

Deze prefab woning heeft een woonoppervlakte van 59.5 m².

2 Slaapkamers

1 compleet bad/toilet (incl. Toilet, wasbak en douchekop.

Een open woonkamer/keuken

Een ruim terras

Inclusief: Standaard Electra voorzieningen 110V met lichtpunten en schakelaars, 5 Amerikaanse model stopcontacten, 7 schuiframen, 4 deuren, 1 schuifdeur, 2cm high traffi c vinyl vloerbedekking en standaard vloer tegels voor de badkamer.

Prijs: \$ 26.775,-

Opmerking** De klant is vrij om te vragen naar andere soorten deuren, vloer tegels, schuiframen, schuifdeuren, vinyl vloer bedekking, lampen, toiletten, douchekoppen etc. [Laat het ons a.u.b vooraf weten \(Er kunnen extra kosten aan verbonden zijn\)](#)



De originele kleur is grijs. Dit is slechts een voorbeeld van ons waar wij aan geven dat de klant vrij is om hun kleurkeuze aan te geven



Het is ook mogelijk om de kleur van de sandwich wandpaneel te veranderen of om te bekleden. (Komt met extra kosten) Originele kleur: WIT

3D- Schets tekeningen (het geeft slechts de leef/woonruimte aan)

EXCLUSIEF : Meubilair (geen keuken, klerenkasten etc.), Air conditioning, aansluiting op het hoofdnetwerk, aansluiting naar de septic tank, alles buiten de prefab bouw en het bekleden van de wandpanelen.

Opmerking*: Wij gaan er vanuit dat het terrein toegankelijk is voor het plaatsen van een prefab woning op de aangegeven locatie per vrachtwagen.

USD 27.000,-

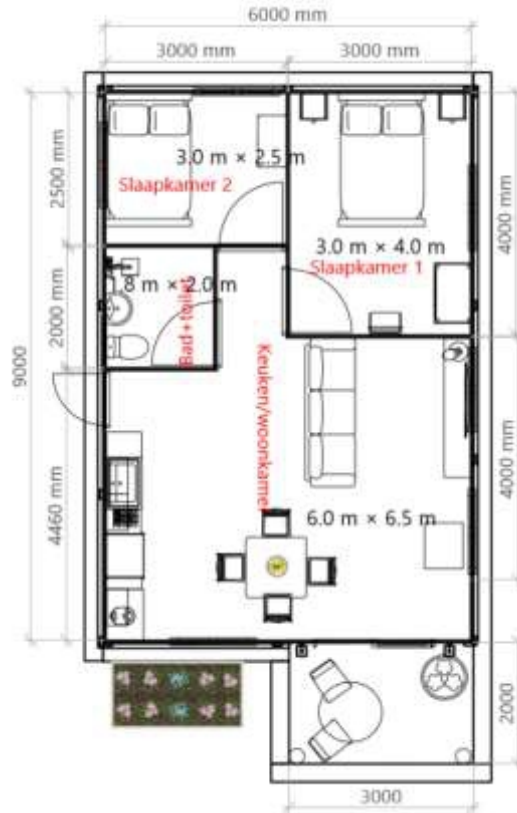

MODEL 2

Deze prefab woning heeft een woonoppervlakte van 60 m².

2 Slaapkamers

1 compleet bad/toilet (incl. Toilet, wasbak en douchekop.

Een open woonkamer/keuken

Een ruim terras

Inclusief: Standaard Electra voorzieningen 110V met lichtpunten en schakelaars, 5 Amerikaanse model stopcontacten, 6 schuiframen, 4 deuren, 1 schuifdeur, 2cm high traffic vinyl vloerbedekking en standaard vloer tegels voor de badkamer.

Prijs: \$ 27.000,-

Opmerking** De klant is vrij om te vragen naar andere soorten deuren, vloer tegels, schuiframen, schuifdeuren, vinyl vloer bedekking, lampen, toiletten, douchekoppen etc. [laat het ons a.u.b vooraf weten \(Er kunnen extra kosten aan verbonden zijn\)](#)



De originele kleur is grijs. Dit is slechts een voorbeeld van ons waar wij aan geven dat de klant vrij is om hun kleurkeuze aan te geven



Het is ook mogelijk om de kleur van de sandwich wandpaneel te veranderen of om te bekleden. (Komt met extra kosten) Originele kleur: WIT

3D- Schets tekeningen (het geeft slechts de leef/woonruimte aan)

EXCLUSIEF : Meubilair (geen keuken, klerenkasten etc.), Air conditioning, aansluiting op het hoofdnetwerk, aansluiting naar de septic tank, alles buiten de prefab bouw en het bekleden van de wandpanelen.

Opmerking*: Wij gaan er vanuit dat het terrein toegankelijk is voor het plaatsen van een prefab woning op de aangegeven locatie per vrachtwagen.

USD 24.705,-



MODEL 3

Deze prefab woning heeft een woonoppervlakte van 54.90 m².

2 Slaapkamers

1 compleet bad/toilet (incl. Toilet, wasbak en douchekop.

Een open woonkamer/keuken

Een ruim terras

Inclusief: Standaard Electra voorzieningen

110V met lichtpunten en schakelaars, 5

Amerikaanse model stopcontacten, 7

schuiframen, 3 deuren, 1 schuifdeur, 2cm

high traffi c vinyl vloerbedekking en

standaard vloer tegels voor de badkamer.

Prijs: \$ 24.705,-

Opmerking** De klant is vrij om te vragen naar andere soorten deuren, vloer tegels, schuiframen, schuifdeuren, vinyl vloer bedekking, lampen, toiletten, douchekoppen etc. Laat het ons a.u.b vooraf weten (Er kunnen extra kosten aan verbonden zijn)



De originele kleur is grijs. Dit is slechts een voorbeeld van ons waar wij aan geven dat de klant vrij is om hun kleurkeuze aan te geven



Het is ook mogelijk om de kleur van de sandwich wandpaneel te veranderen of om te bekleden. (Komt met extra kosten) Originele kleur: WIT

3D- Schets tekeningen (het geeft slechts de leef/woonruimte aan)

EXCLUSIEF : Meubilair (geen keuken, klerenkasten etc.) , Air conditioning, aansluiting op het hoofdneta, aansluiting naar de septic tank, alles buiten de prefab bouw en het bekleden van de wandpanelen.

Opmerking*: Wij gaan er vanuit dat het terrein toegankelijk is voor het plaatsen van een prefab woning op de aangegeven locatie per vrachtwagen.

USD 31.725,-



MODEL 4

Deze prefab woning heeft een woonoppervlakte van 70.5 m².

3 Slaapkamers

1 compleet bad/toilet (incl. Toilet, wasbak en douchekop.

Een open woonkamer/keuken

Een ruim terras

Inclusief: Standaard Electra voorzieningen 110V met lichtpunten en schakelaars, 6 Amerikaanse model stopcontacten, 7 schuiframen, 4 deuren, 1 schuifdeur, 2cm high traffi cvinyl vloerbedekking en standaard vloer tegels voor de badkamer.

Prijs: \$ 31.725

Opmerking** De klant is vrij om te vragen naar andere soorten deuren, vloer tegels, schuiframen, schuifdeuren, vinyl vloer bedekking, lampen, toiletten, douchekoppen etc. [Laat het ons a.u.b vooraf weten \(Er kunnen extra kosten aan verbonden zijn\)](#)



De originele kleur is grijs. Dit is slechts een voorbeeld van ons waar wij aan geven dat de klant vrij is om hun kleurkeuze aan te geven



Het is ook mogelijk om de kleur van de sandwich wandpaneel te veranderen of om te bekleden. (Komt met extra kosten) Originele kleur: WIT

3D- Schets tekeningen (het geeft slechts de leef/woonruimte aan)

EXCLUSIEF : Meubilair (geen keuken, klerenkasten etc.), Air conditioning, aansluiting op het hoofdnetwerk, aansluiting naar de septic tank, alles buiten de prefab bouw en het bekleden van de wandpanelen.

Opmerking*: Wij gaan er vanuit dat het terrein toegankelijk is voor het plaatsen van een prefab woning op de aangegeven locatie per vrachtwagen.

USD 22.500,-



MODEL 5

Deze prefab woning heeft een woonoppervlakte van 50 m².

1 Slaapkamer

1 compleet bad/toilet (incl. Toilet, wasbak en douchekop.

Een open woonkamer/keuken

Een ruim terras

Inclusief: Standaard Electra voorzieningen

110V met lichtpunten en schakelaars, 5

Amerikaanse model stopcontacten, 5

schuiframen, 2 deuren, 1 schuifdeur, 2cm

high traffic vinyl vloerbedekking en

standaard vloer tegels voor de badkamer.

Prijs: \$ 22.500

Opmerking** De klant is vrij om te vragen

naar andere soorten deuren, vloer tegels,

schuiframen, schuifdeuren, vinyl vloer

bedekking, lampen, toiletten, douchekoppen

etc. Laat het ons a.u.b vooraf weten (Er

kunnen extra kosten aan verbonden zijn)



De originele kleur is grijs.

Dit is slechts een voorbeeld

van ons waar wij aan geven

dat de klant vrij is om hun

kleurkeuze aan te geven



Het is ook mogelijk om de kleur

van de sandwich wandpaneel

te veranderen of om te

bekleden. (Komt met extra

kosten) Originele kleur: WIT

3D- Schets tekeningen (het geeft slechts de leef/woonruimte aan)

EXCLUSIEF : Meubilair (geen keuken, klerenkasten etc.), Air conditioning, aansluiting op het hoofdnetwerk, aansluiting naar de septic tank, alles buiten de prefab bouw en het bekleden van de wandpanelen.



Opmerking*: Wij gaan er vanuit dat het terrein toegankelijk is voor het plaatsen van een prefab woning op de aangegeven locatie per vrachtwagen.

USD 36.600,-



MODEL 6

Deze prefab woning heeft een woonoppervlakte van 81.33 m².

2 Slaapkamers

1 compleet bad/toilet (incl. Toilet, wasbak en douchekop.

Een open woonkamer/keuken

Een ruim terras

Inclusief: Standaard Electra voorzieningen 110V met lichtpunten en schakelaars, 5 Amerikaanse model stopcontacten, 6 schuiframen, 3 deuren, 1 schuifdeur, 2cm high traffi c vinyl vloerbedekking en standaard vloer tegels voor de badkamer.

Prijs: \$ 36.600,-

Opmerking** De klant is vrij om te vragen naar andere soorten deuren, vloer tegels, schuiframen, schuifdeuren, vinyl vloer bedekking, lampen, toiletten, douchekoppen etc. Laat het ons a.u.b vooraf weten (Er kunnen extra kosten aan verbonden zijn)



De originele kleur is grijs. Dit is slechts een voorbeeld van ons waar wij aan geven dat de klant vrij is om hun kleurkeuze aan te geven



Het is ook mogelijk om de kleur van de sandwich wandpaneel te veranderen of om te bekleden. (Komt met extra kosten) Originele kleur: WIT

3D- Schets tekeningen (het geeft slechts de leef/woonruimte aan)

EXCLUSIEF : Meubilair (geen keuken, klerenkasten etc.), Air conditioning, aansluiting op het hoofdnetwerk, aansluiting naar de septic tank, alles buiten de prefab bouw en het bekleden van de wandpanelen.

Opmerking*: Wij gaan er vanuit dat het terrein toegankelijk is voor het plaatsen van een prefab woning op de aangegeven locatie per vrachtwagen.



MODEL 7

Deze prefab woning heeft een woonoppervlakte van 35 m².

1 Slaapkamer

1 compleet bad/toilet (incl. Toilet, wasbak en douchekop.

Een open woonkamer/keuken

Een washok

Een ruim terras

Inclusief: Standaard Electra voorzieningen 110V met lichtpunten en schakelaars, 5 Amerikaanse model stopcontacten, 5 schuiframen, 3 deuren, 1 schuifdeur, 2cm high traffi c vinyl vloerbedekking en standaard vloer tegels voor de badkamer.

Price: \$ 19.800,-

Opmerking** De klant is vrij om te vragen naar andere soorten deuren, vloer tegels, schuiframen, schuifdeuren, vinyl vloer bedekking, lampen, toiletten, douchekoppen etc. Laat het ons a.u.b vooraf weten (Er kunnen extra kosten aan verbonden zijn)



De originele kleur is grijs. Dit is slechts een voorbeeld van ons waar wij aan geven dat de klant vrij is om hun kleurkeuze aan te geven



Het is ook mogelijk om de kleur van de sandwich wandpaneel te veranderen of om te bekleden. (Komt met extra kosten) Originele kleur: WIT

3D- Schets tekeningen (het geeft slechts de leef/woonruimte aan)

EXCLUSIEF : Meubilair (geen keukens, klerenkasten etc.), Air conditioning, aansluiting op het hoofdnets, aansluiting naar de septic tank, alles buiten de prefab bouw en het bekleden van de wandpanelen.



Opmerking*: Wij gaan er vanuit dat het terrein toegankelijk is voor het plaatsen van een prefab woning op de aangegeven locatie per vrachtwagen.



MODEL 8

Deze prefab woning heeft een woonoppervlakte van 36 m².

1 Slaapkamer

1 compleet bad/toilet (incl. Toilet, wasbak en douchekop.

Een open woonkamer/keuken

Een ruim terras

Inclusief: Standaard Electra voorzieningen 110V met lichtpunten en schakelaars, 5 Amerikaanse model stopcontacten, 4 schuiframen, 2 deuren, 1 schuifdeur, 2cm high traffic vinyl vloerbedekking en standaard vloer tegels voor de badkamer.

Price: \$ 17.100,-

Opmerking** De klant is vrij om te vragen naar andere soorten deuren, vloer tegels, schuiframen, schuifdeuren, vinyl vloer bedekking, lampen, toiletten, douchekoppen etc. [Laat het ons a.u.b vooraf weten \(Er kunnen extra kosten aan verbonden zijn\)](#)



De originele kleur is grijs. Dit is slechts een voorbeeld van ons waar wij aan geven dat de klant vrij is om hun kleurkeuze aan te geven

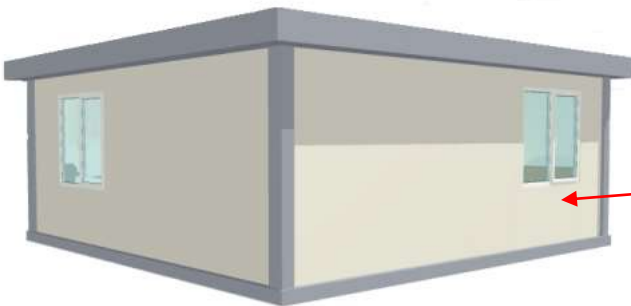

Het is ook mogelijk om de kleur van de sandwich wandpaneel te veranderen of om te bekleden. (Komt met extra kosten) Originele kleur: WIT

3D- Schets tekeningen (het geeft slechts de leef/woonruimte aan)

EXCLUSIEF : Meubilair (geen keuken, klerenkasten etc.), Air conditioning, aansluiting op het hoofdnetwerk, aansluiting naar de septic tank, alles buiten de prefab bouw en het bekleden van de wandpanelen.

Opmerking*: Wij gaan er vanuit dat het terrein toegankelijk is voor het plaatsen van een prefab woning op de aangegeven locatie per vrachtwagen.